



Fremtidige indberetninger til Finanstilsynet

Mandag 28. november 2011 kl. 13.00

Dagsorden

1. Sigtet med dialogmøderække

2. Indberetninger under Solvens II

- Hvad skal der indberettes?
- Dialogmøder om indberetningernes indhold

3. Finanstilsynet og Nationalbankens fælles indberetningssystem

- Afgrænsning ift. nugældende indberetningssystem
- Tidsplan
- Teknikmøder

4. Information på hjemmesiden

Overordnet tidsplan

Teknisk muligt at teste indberetninger fra sommeren 2012

Forventet ikrafttræden:

- COREP 1. januar 2013
- FINREP 1. januar 2013
- Solvens II træder formelt i kraft den 1. januar 2013, men dette tidspunkt for ikrafttræden er ikke længere realistisk

EIOPA har den 8. november 2011 igangsat en offentlig høring om kvantitative og kvalitative indberetninger under Solvens II. Høringen slutter 20. januar 2012. EIOPA har ikke planlagt yderligere høringer om Solvens II indberetninger

Finanstilsynet informerer undervejs – i takt med at detaljerne afklares

Hvorfor vil vi gerne have jer ind til disse møder?

Nye indberetninger har indflydelse på jeres:

- Budgetter
- Tekniske systemer

Der skal afsættes ressourcer til disse ændringer

Indberetninger under Solvens II

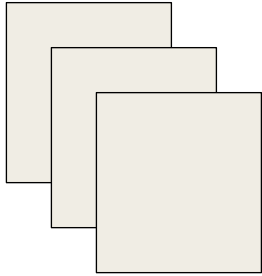

Harmoniserede Solvens II indberetninger:

- Fuldt harmoniserede kvantitative indberetningskabeloner
- Rapport til tilsynet – Regular Supervisory Report
- Offentlig rapport – Solvency and Financial Condition Report

Herudover indberetning ved prædefinerede begivenheder og ad hoc

Få af de nugældende indberetninger fortsætter (i ændret form):

- Trykte års- og halvårsrapporter
- Aktuarberetninger og aktuarrapporter
- Registrerede aktiver
- (Trafiklys)

Markante ændringer for virksomheder og tilsyn

Proces for dialog om indhold

- De kvantitative indberetninger opdeles i syv kategorier, der gennemgås og diskuteres separat
- Samme proces for alle syv kategorier:
 - En proces i branchen, der afdækker relevante problemstillinger og spørgsmål relateret til den specifikke kategori af indberetninger
 - Et dialogmøde mellem tilsynet og branchen om de relevante problemstillinger og spørgsmål.
Det forventes, at et begrænset antal velforberedte repræsentanter fra branchen stiller op på vegne af hele branchen
 - Informationsmøde i Finanstilsynet, hvor der gives et overblik over indberetningskravene og hvor der samles op på diskussioner og problemstillinger fra det forudgående dialogmøde.
Informationsmøderne er rettet mod alle selskaber. Det forventes, at alene personer, der forudgående har arbejdet med den pågældende kategori af indberetninger møder op

Rækkefølge og tidsplan for informationsmøder

Kategorier	Skemaer	Informationsmøder
SCR, MCR og egenkapital	SCR, MCR og OF	Ultimo marts 2012
Aktivernes sammensætning og afkast	Assets	Ultimo april 2012
Genforsikring	Re	Ultimo maj 2012
Hensættelser skade	TP-F	Ultimo august 2012
Hensættelser liv	TP-E	Ultimo august 2012
Balance, variationsanalyse, grænseoverskridende filialer og tjenesteydelser samt præmier, erstatninger og omkostninger	BS, VA, Country og Cover	Medio oktober 2012
Indberetninger på koncernniveau	G, IGT og RC	Medio november 2012

- Dialogmøderne vil ligge ca. 2 uger inden informationsmøderne

Processen omfatter

For hver kategori belyses og diskuteres:

- Hvad skal indberettes og til hvilket formål
 - Skemaernes opbygning og indhold
 - Sammenhæng til andre skemaindberetninger
 - Frekvens for indberetninger
 - Krav om offentliggørelse
-

Solvens II indberetninger

- På forsikringsområdet har EIOPA (European Insurance and Occupational Pensions Authority) i medfør af Solvens II direktivet indført XBRL som indberetningsstandard for solvens II indberetninger.

XBRL-begreber

- **XBRL** – eXtensible Business Reporting Language – er en teknisk standard for struktureret opmærkning af finansiel information.
 - **Taksonomi.** En taksonomi er en rapporteringsstruktur. Den indeholder de dataelementer der indgår i en indberetning og er altså en slags indholdsfortegnelse eller skabelon til rapporteringen.
 - **Instans.** En indberetning der aflægges i XBRL-format kaldes for en instans.
-

Solvens II projekt

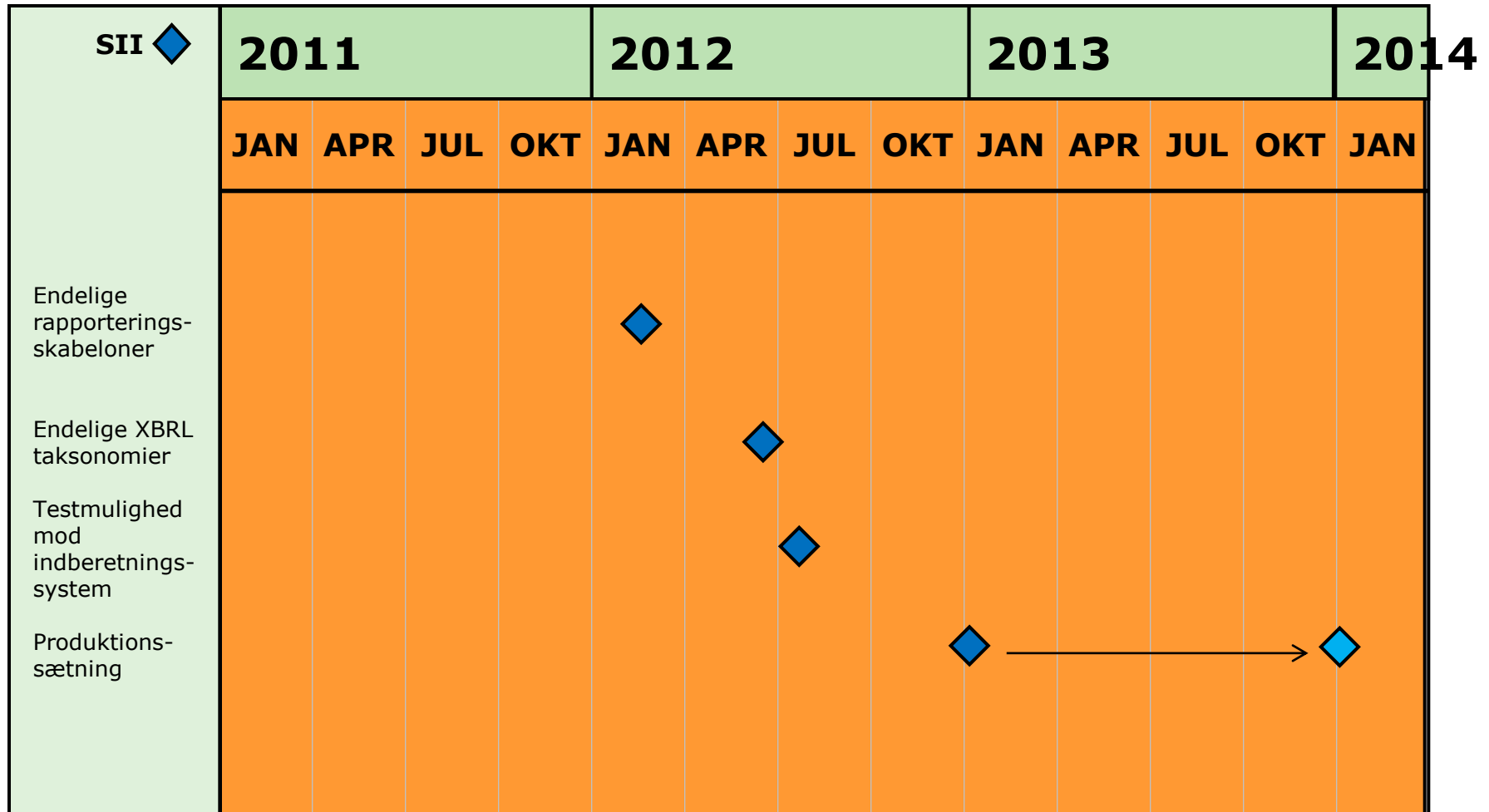

FIONA projekt

Finanstilsynet og Nationalbanken er gået sammen om at udvikle en fælles indberetningsplatform, som kan håndtere XBRL. Fra 2013/2014 vil indberettende virksomheder til Nationalbanken og Finanstilsynet således skulle anvende den samme platform til indberetninger. Platformen baseres på Nationalbankens eksisterende indberetningsplatform, som udbygges med yderligere funktionalitet.

FIONA projekt

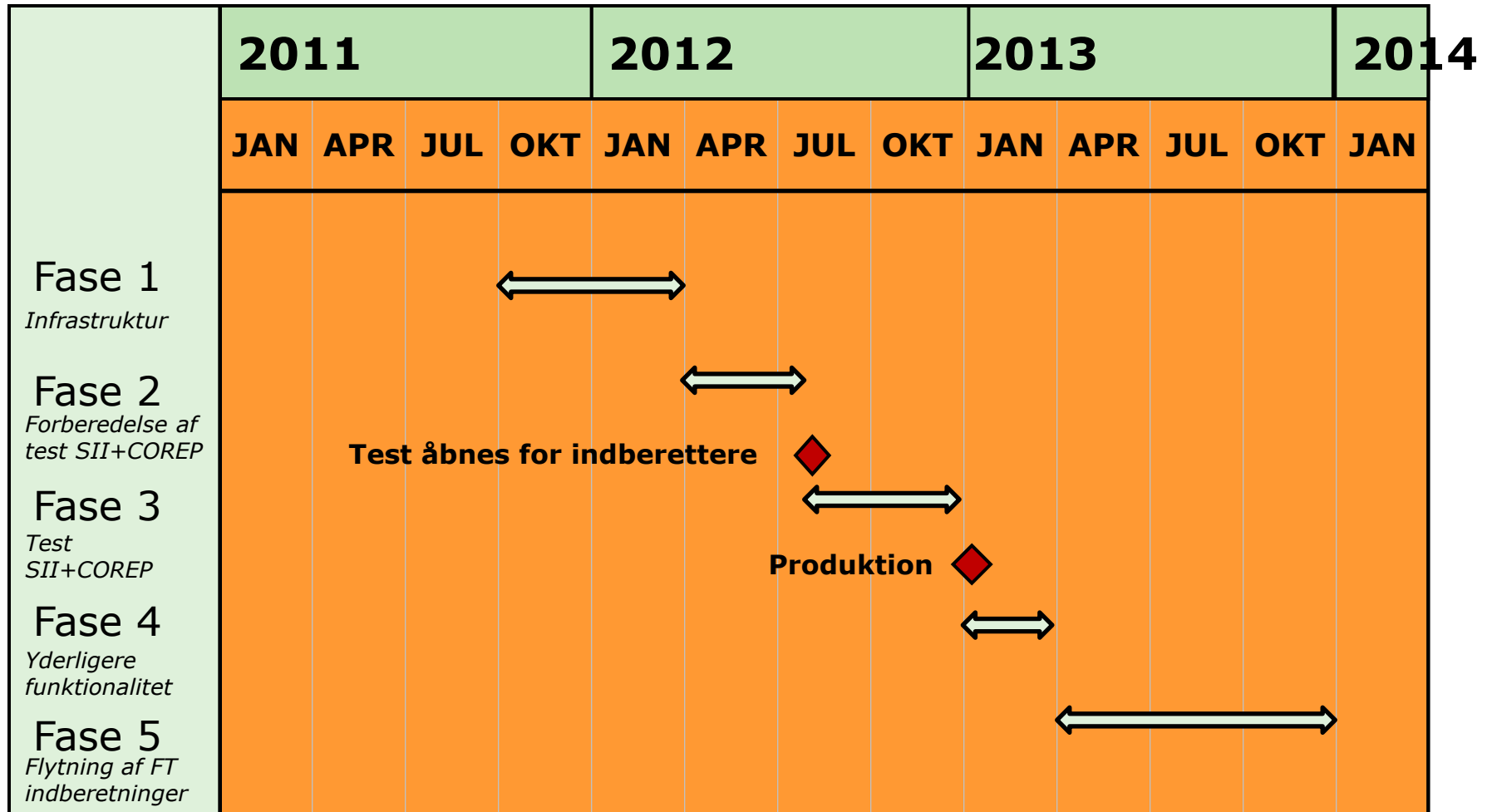

Indberetningsmuligheder på ny fælles indberetningsportal

- Webservice
- Fil upload
- Indtastning (FREM Online)

Autentifikation

- DanID (medarbejder)certifikat
 - SMS kode
-

Links til XBRL taksonomier og dokumentation (foreløbigt materiale)

- COREP/FINREP: <http://www.eurofiling.info/>
 - Solvens II: <https://eiopa.europa.eu/consultations/consultation-papers/2011-closed-consultations/july-2011/consultation-on-the-solvency-ii-xbrl-taxonomy/index.html> (closed consultation)
-



EIOPA
EUROPEAN INSURANCE
AND OCCUPATIONAL PENSIONS AUTHORITY

Restricted Area

HOME
ABOUT EIOPA
ACTIVITIES
PUBLICATIONS
PRESS ROOM
CONSULTATIONS
Consultative Panel
Consultation Papers
2011 Closed consultations
2010-2009 Closed consultations
2008-2007 Consultation Papers
2006-2004 Consultation Papers
Public Hearings
QIS
Issues Papers, Surveys and Questionnaires
CONFERENCES

Contact :: Email Alert :: Careers :: Procurement :: Legal Notice :: Sitemap :: Links

Find

Consultation on the Solvency II XBRL Taxonomy

This consultation is open until 7 September 2011.

- Introduction to the Technical Consultation on the Solvency II XBRL Taxonomy
- Technical Description 1
- Technical Description 2
- Technical Sample
- Sample Taxonomy Templates
- Template for Responses

Udført

Start | Internet | 100% | 14:09

Indbakke - Microsoft Out... | M:\nationalbanken\dialo... | Microsoft PowerPoint - [... | EIOPA: Consultation o...

Fremtidige teknikmøder

- Der tænkes gennemført 3-4 teknikmøder i 2012
- Demo af Indtastningssystemet (FREM online) på et teknikmøde
- Finanstilsynet ønsker en teknisk kontaktperson fra virksomhederne

Information på Finanstilsynets hjemmeside

- **Formålet er at samle information til jeres behov**

I første omgang

- Temaforside
- Nyheder

Senere

- Indberetningseksempler
- Teknisk dokumentation
- Spørgsmål og svar

Seneste nyt: Siden 'Nyheder & kalender'

Nyheder

- Høringer
- Tidspunkter/tidsfrister

Kalender

- Oversigt med afholdte/kommende møder
- Materialer fra møder

Bonus information

- Links til interne & eksterne sider
- Om tilmelding til nyhedsmails
- Kontaktperson(er)

Abonnér på nyheder

- **Nyhedsmail til abonnenter**

WWW

Information
online under
temaer

Mail

Sektornyt til
abonnenter
samme dag

Frekvens

vil variere



Tilmeld dig fra forsiden

Flere informationssider på vej ...

- **Senere yderligere information om teknikken**
 - Indberetningseksempler
 - Link til EIOPAs sider om taxonomi & solvens II
 - Filer til brug for test
 - Teknisk dokumentation
 - Om XBRL
 - Spørgsmål og svar
 - Om forretningsmæssige spørgsmål
 - Om tekniske spørgsmål
-

Tilmelding til nyhedsmail i praksis

- Skift til fanen 'Nyhedsbreve' fra forsiden
- Kryds af i 'Sektornyt' for relevant område



Aktuelt **Nyhedsbreve**

Tilmelding: Sæt først kryds ud for de nyhedsbreve, du gerne vil modtage. Indtast navn og e-mail.

Navn

E-mail

Send

[Om Finanstilsynets nyhedsbreve](#)

Generelt	<input type="checkbox"/>	Penge og realkreditinstitutter	<input type="checkbox"/>	Investeringsforeninger og fondsmæglere	<input type="checkbox"/>
Jobopslag <input type="checkbox"/>		Regler og praksis <input type="checkbox"/>		Regler og praksis <input type="checkbox"/>	
Pressemeddelelser <input type="checkbox"/>		Indberetning <input type="checkbox"/>		Indberetning <input type="checkbox"/>	
		Tal og fakta <input type="checkbox"/>		Tal og fakta <input type="checkbox"/>	
		Sektornyt <input type="checkbox"/>		Sektornyt <input type="checkbox"/>	
Børsområdet	<input type="checkbox"/>	Livsforsikring og pension	<input type="checkbox"/>	Skadesforsikring	<input type="checkbox"/>
Regler og praksis <input type="checkbox"/>		Regler og praksis <input type="checkbox"/>		Regler og praksis <input type="checkbox"/>	
Indberetning <input type="checkbox"/>		Indberetning <input type="checkbox"/>		Indberetning <input type="checkbox"/>	
Tal og fakta <input type="checkbox"/>		Tal og fakta <input type="checkbox"/>		Tal og fakta <input type="checkbox"/>	
Sektornyt <input type="checkbox"/>		Sektornyt <input checked="" type="checkbox"/>		Sektornyt <input checked="" type="checkbox"/>	

eller

Tjek evt. eksisterende abonnement fra link i mail

Links

- Under 'Temaer' på www.finanstilsynet.dk
- Alias / genvejslink:
 - www.finanstilsynet.dk/solvens-indberetninger